Rey & Nouvion Immobilier
11 bis, rue Princesse Antoinette
98000 Monaco
Tél : +377 97 70 45 00
Fax : +377 97 70 45 01
https://www.rey-nouvion.com

Vendita Monaco

4 770 000 €

Tipo di proprietà	Appartamento	Stanze	3 stanze
Superficie totale	95 m²	Camere	2
Condizione	Ristrutturato	Edificio	Le Petrel
Livello	2	Quartiere	Port
Usage mixte	Oui	Complemento	Le Cormoran

Rif. : Petrel 95 4.770

Questo documento non rappresenta un'offerta o un contratto. Tutte le misure, superfici e distanze sono approssimative. Le descrizioni e planimetrie sono date a titolo indicativo e la loro esattezza non è garantita. Le fotografie mostrano solo alcune parti della proprietà alla data in cui son state fatte. L'offerta di Vendita è valida salvo in caso di Vendita/affitto, ritiro dalla Vendita/affito o cambio del prezzo o altra condizione, senza avviso preliminare.

Rey & Nouvion Immobilier
11 bis, rue Princesse Antoinette
98000 Monaco
Tél : +377 97 70 45 00
Fax : +377 97 70 45 01
https://www.rey-nouvion.com

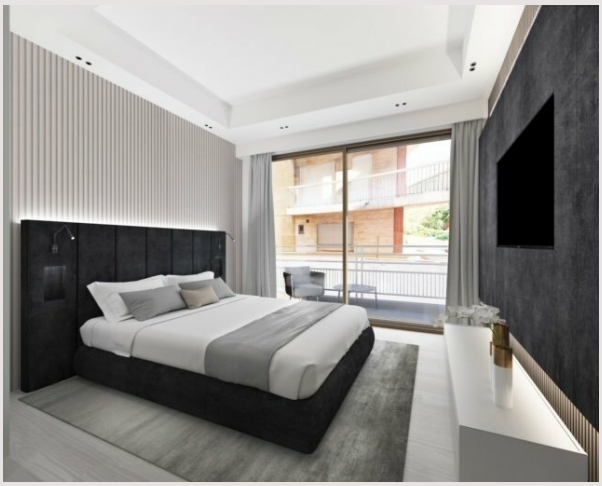

Rif. : Petrel 95 4.770

Questo documento non rappresenta un'offerta o un contratto. Tutte le misure, superfici e distanze sono approssimative. Le descrizioni e planimetrie sono date a titolo indicativo e la loro esattezza non è garantita. Le fotografie mostrano solo alcune parti della proprietà alla data in cui son state fatte. L'offerta di Vendita è valida salvo in caso di Vendita/affitto, ritiro dalla Vendita/affito o cambio del prezzo o altra condizione, senza avviso preliminare.

Rey & Nouvion Immobilier
11 bis, rue Princesse Antoinette
98000 Monaco
Tél : +377 97 70 45 00
Fax : +377 97 70 45 01
https://www.rey-nouvion.com

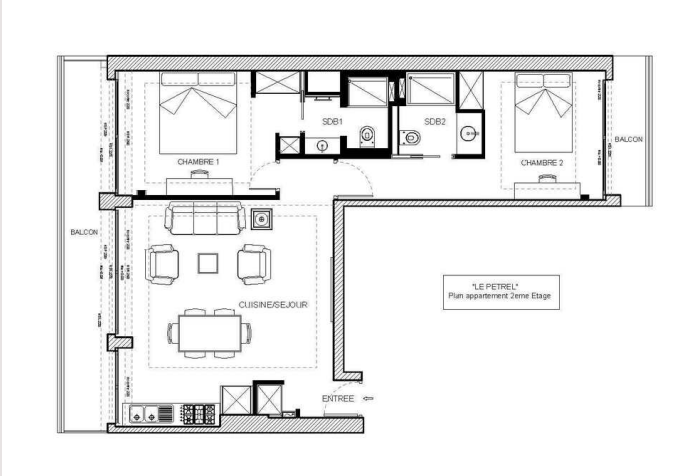

Rif. : Petrel 95 4.770

Questo documento non rappresenta un'offerta o un contratto. Tutte le misure, superfici e distanze sono approssimative. Le descrizioni e planimetrie sono date a titolo indicativo e la loro esattezza non è garantita. Le fotografie mostrano solo alcune parti della proprietà alla data in cui son state fatte. L'offerta di Vendita è valida salvo in caso di Vendita/affitto, ritiro dalla Vendita/affito o cambio del prezzo o altra condizione, senza avviso preliminare.